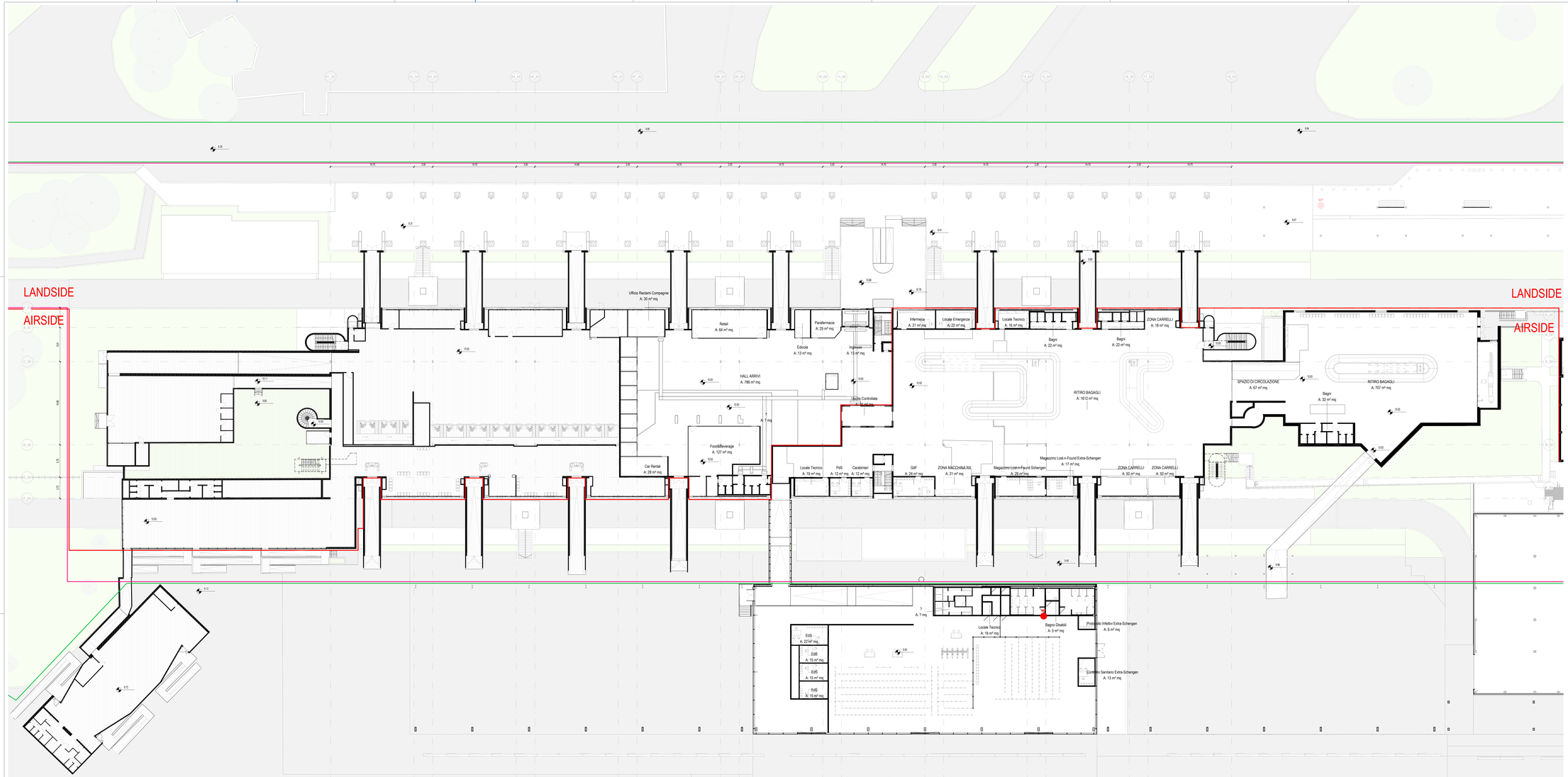

Terminal Arrivi - Pianta piano terra

Scala 1 : 200

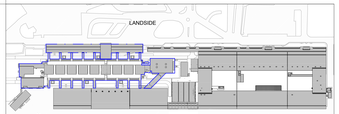

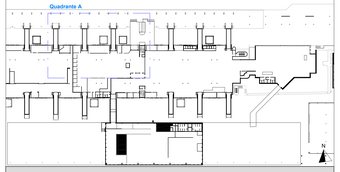

LEGENDA GRAFICA

- 0.00 — QUOTA FINITO PIANTA
- ASSE STRUTTURALE
- LINEA DOGANALE
- F. 0.00 — QUOTA FINITO SEZIONE
- 000 — DIMENSIONE LINEARE
- 0% — LINEA DI PENDENZA
- XXX XXX — Nome Locale
- 101 — Numero Locale
- R 101 — Area
- R 01 — Altezza non delimitata
- B — Battiscopa
- C — Cornice
- W — Zoccolino
- F — Finiture Locale
- 00 X 00 — ETICHETTA PORTE dimensione netta
- 00 — ETICHETTA MURI
- INDICAZIONE INGRESSO
- N — INDICAZIONE NORD

Gli elementi campiti in arancione sono previsti in progetto ma esclusi in appalto.

Area non soggetta ad intervento
Locali esclusi dall'intervento in appalto

Area a rustico
Locali consegnati a rustico

Pavimentazione esistente
Pav. esclusa dall'intervento in appalto

CAPOSALDO FISSO

CAPOSALDO FISSO: N/S 4307454.7332; E/O 607969.8611; QUOTA ALTIM. 9.00

PERIMETRO INTERVENTO

- LIMITE L6 — Potenziamento delle reti sottoservizi e impianti tecnologici dell'aeroporto di Lamezia Terme
- LIMITE L1,L2 — L1: sviluppo dell'aerostazione passeggeri; L2: Implementazione della security e della diffalizzazione dell'aerostazione passeggeri

1m 2m 5m 10m

N.B. Per la definizione di tutti gli elementi strutturali ed impiantistici si rimanda ai relativi elaborati

ENAC
ENTE NAZIONALE DEL CREDITO ENAC

Ente Nazionale per l'Aviazione Civile

AEROPORTO CIVILE DI LAMEZIA TERME (CZ)

SACAL

LOTTO L1 - Sviluppo aerostazione passeggeri
CUP: H84G22000030009
LOTTO L2 - Interventi per la security e la digitalizzazione
CUP: H86G22000390002
LOTTO L6 - Potenziamento delle reti di sottoservizi e impianti tecnologici
CUP: H84G22000060009

PROGETTO ESECUTIVO

LOTTO 1

ARCHITETTURA - STATO DI PROGETTO - AMBITO 02
Terminal Arrivi - Pianta piano terra

GRUPPO DI PROGETTAZIONE
Raggruppamento Temporaneo di Professionisti

Direttore Tecnico e Responsabile integrazione prestazioni specialistiche: ing. Filippo Bucelli
Geologia: dott. Emanuele Fresia
Progettazione strutture: ing. Alessandro Ceccatelli
Project Manager: ing. Emanuela Petrie
CSP: arch. Elisabetta Fusco

Direttore Tecnico: ing. Gianbattista Pariotti
Progettazione Specialistica Impianti:
ing. Marco Bergami
P.I. Daniele Tagliv
ing. Enrico Facchinetti

AERTEC

Direttore tecnico: ing. Aeronautico Carlos Berenguer Lopez
Responsabile sistemi di trasporto:
ing. Pedro Tena Cabarcin

VALLE 3.0

Direttore tecnico: arch. Emanuele Valle
Progettazione architettonica:
arch. Maria Camilla Valle
arch. Leonardo Giovannozzi

incide

Direttore tecnico e progettazione strutturale:
ing. Gianluca Valentini
Coordinatore progettazione strutture
ing. Matteo Papiccioli

CODICE ELABORATO								REVISIONE			
Fase	Lotto	Ambito	Disciplina	Tipo	Numero	Rev	Scala	Id.	Data	Descrizione
E	L1	02	ARC	PI	10	A	As indicated	0	FEBBRAIO 2025	EMISSIONE
								1		
								2		
								3		
NOME FILE:			A0115P-E-L1-02-ARC-PI-10-A.dwg					REDAZIONE:		M.D. VALLE 3.0

Visto del Committente: **Società Aeroportuale Calabrese S.p.A.**

INTERVENTO FACENTE PARTE DEL	IL RESPONSABILE DEL PROCEDIMENTO	IL POST HOLDER DI AREA:
Comitato Istituzionale di Sviluppo "CIS VOLARE"	ing. Ferdinando Saracco	OPERATIONAL SERVICES MANAGER: Emilio Perrita PASSENGER EXPERIENCE MANAGER: Sabrina Milello AV PROGETTAZIONE: Ferdinando Saracco

Approvazione **ENAC:**